UNSERE HAUSORDNUNG

IN DER WERKSTATT FÜR MENSCHEN MIT BEHINDERUNG

UMGANG MITEINANDER

- Wir reden freundlich miteinander.
- Wir helfen einander.

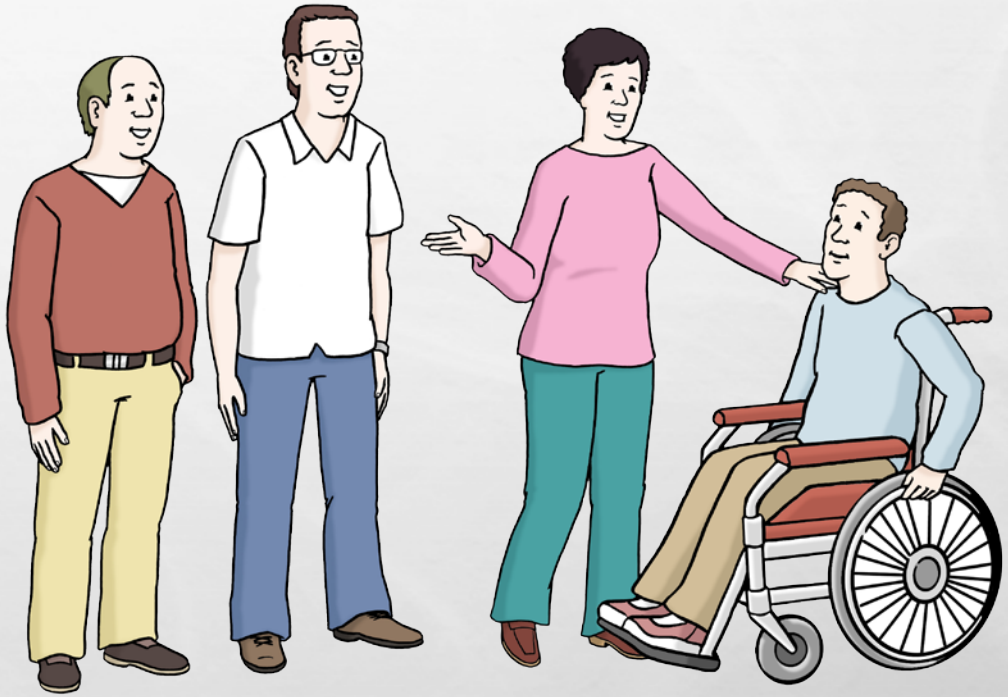

PÜNKTLICHKEIT

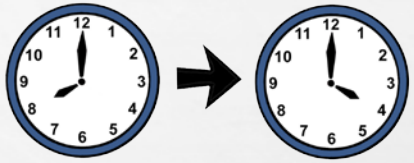

- Wir kommen pünktlich zur Arbeit.
- Wir gehen nach der Pause direkt an den Arbeits·platz.
- Wir melden uns bei Krankheit bis 8:15 Uhr bei unserer Gruppen·leitung.

ARZT · TERMINE

- Termine beim Arzt planen wir nach der Arbeit.

BEI DER ARBEIT

- Jeder hat das Recht in Ruhe zu arbeiten.
- Wir vermeiden unnötige Gespräche bei der Arbeit.
- Wir reden leise, um unsere Kollegen*innen nicht zu stören.

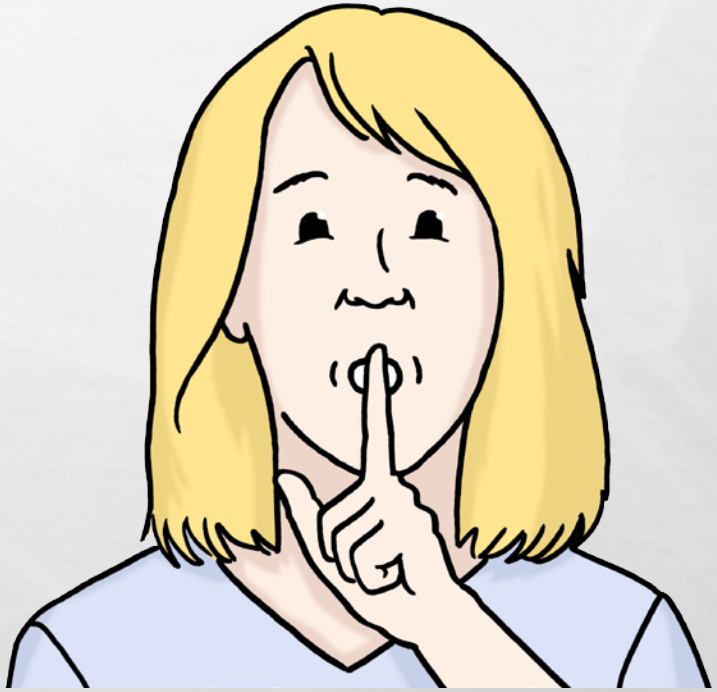

IN DER PAUSE

- Wir bleiben auf dem Werkstatt·gelände.
- Rauchen ist nur in den Raucher·ecken erlaubt.
- Jede*r hat das Recht auf Ruhe in der Pause.

  Wir nehmen darauf Rücksicht.

ORDNUNG UND SAUBERKEIT

- Wir verlassen die Orte sauber.

  Zum Beispiel Toilette, Arbeits·platz, Ess·platz, Umkleide·raum.

- Wir werfen unseren Müll in den Müll·eimer.

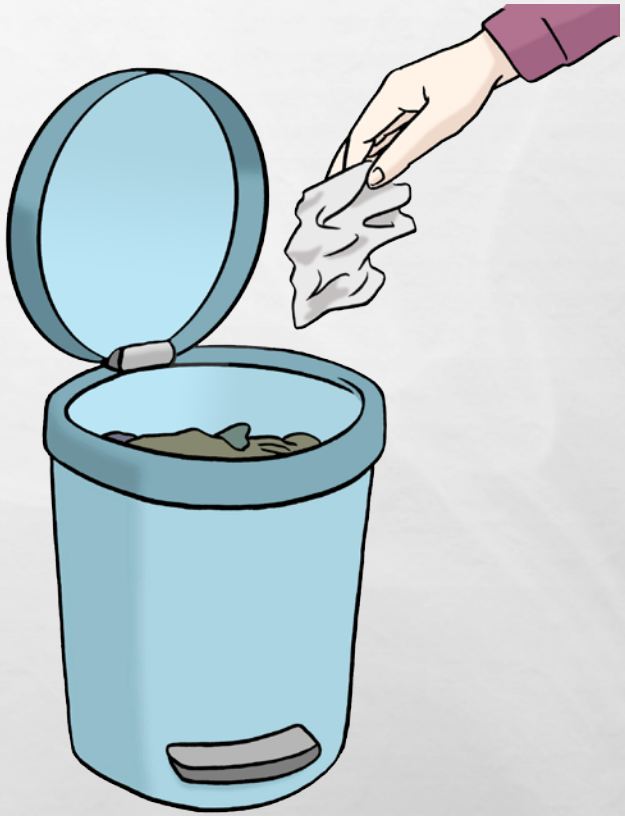

SICHERHEIT

- Wir gehen und fahren nur Schritt·tempo.
- Wir tragen Arbeits·kleidung und Arbeits·schuhe nach Vorschrift.

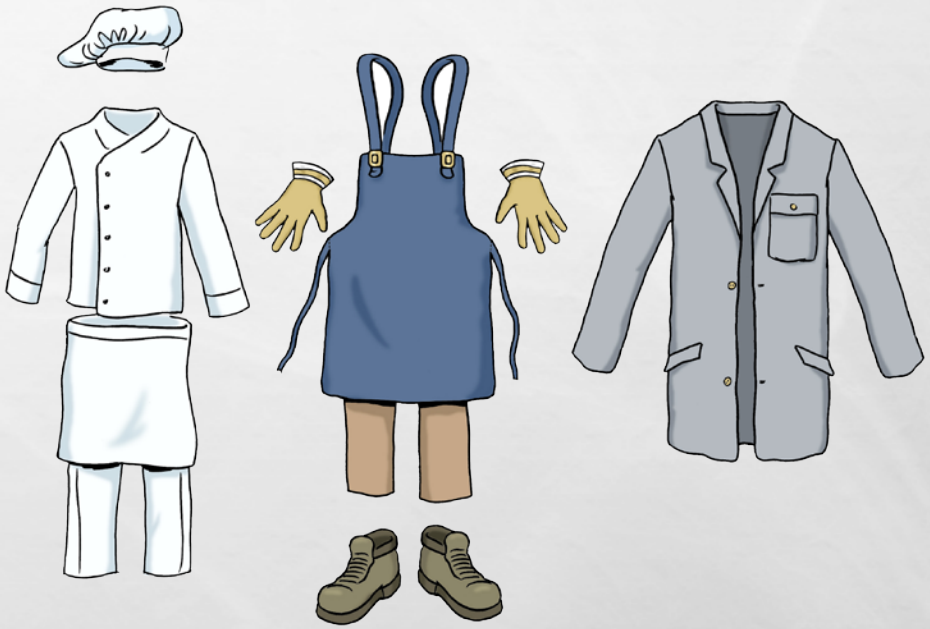

SICHERHEIT

- Wir halten die Not·ausgänge frei.
- Wir gehen gut mit den Arbeits·sachen um.
- Wir halten die Regeln für die Sicherheit und Hygiene ein.

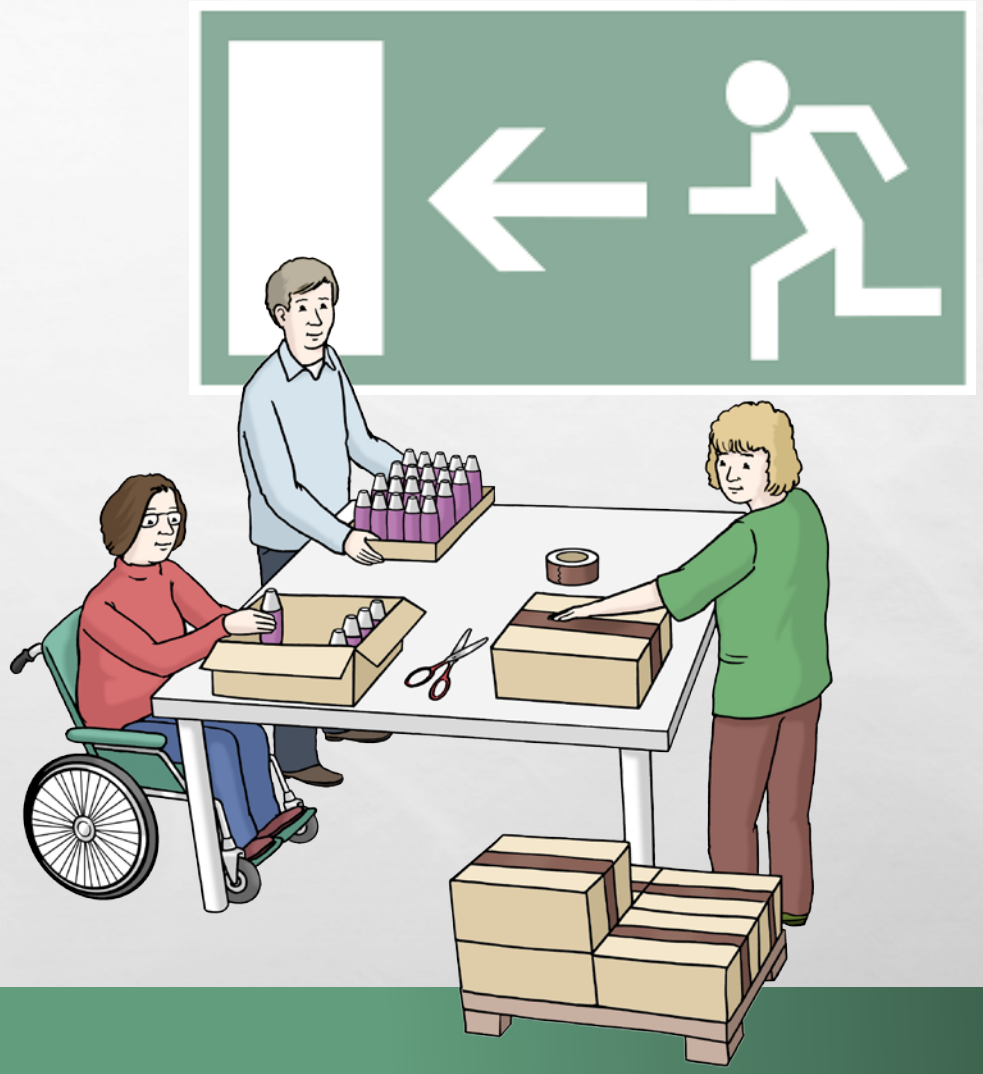

HANDY AM ARBEITS·PLATZ

- Das Handy bleibt bei der Arbeit im Spint.

  Das Handy ist nur in der Pause erlaubt.

- Das Fotografieren und Filmen ist verboten.

  In der Werkstatt und auf dem Gelände.

AM ARBEITSPLATZ

- SPEISEN UND GETRÄNKE AM ARBEITS-PLATZ SIND VERBOTEN.
- FEUER UND OFFENES LICHT SIND VERBOTEN.

ALKOHOL UND DROGEN

- Der Besitz und die Einnahme von Alkohol und Drogen sind verboten.

- Ein berauschtes Erscheinen auf dem Werkstatt-gelände ist verboten.

MOBBING UND GEWALT

- Die An·drohung und Aus·übung von Gewalt ist verboten.

  Dazu gehören auch Beleidigungen und üble Nachrede.

- Die Mitnahme von Waffen jeglicher Art

  auf dem Werkstatt·gelände ist verboten.

HABEN SIE FRAGEN ODER PROBLEME ZU DEN THEMEN IN DER HAUS·ORDNUNG?

- Wir helfen Ihnen.

  Helfen kann Ihnen ihre Gruppen·leitung.

  Oder der Begleitende Dienst.
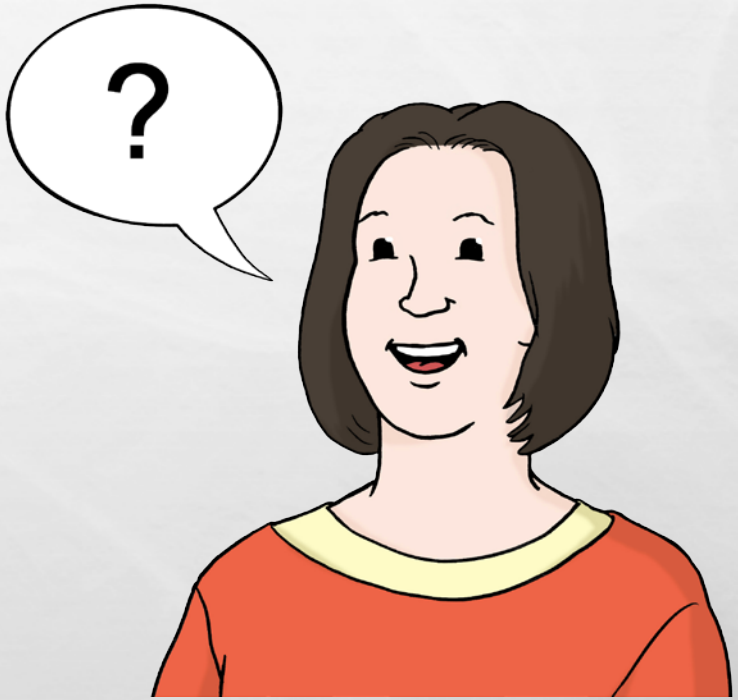
- Sprechen Sie uns gerne an.